

**2.528 clienti** in carico durante l'anno  
(al 31 dicembre 2014 i clienti in carico erano 2.275)

percentuale clienti per tipologia d'utenza

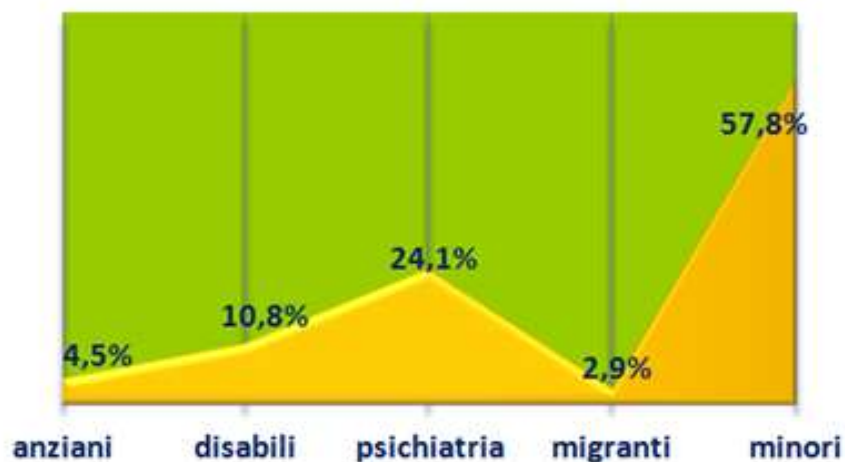

percentuale clienti per fascia d'età

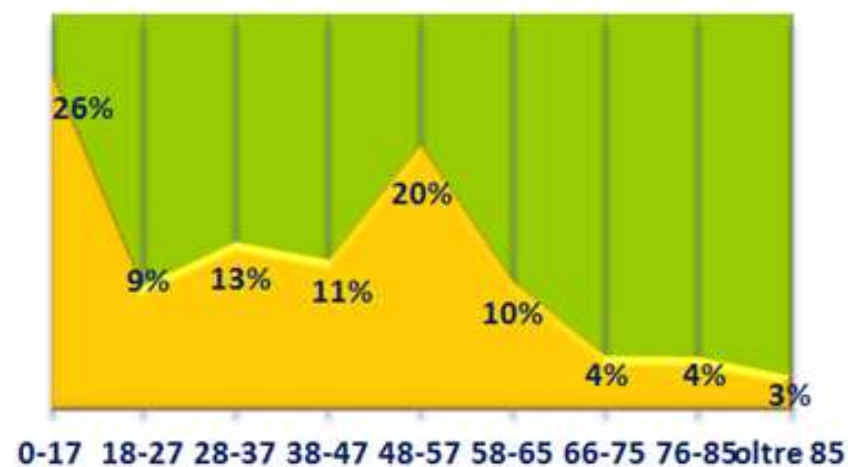

clienti: sesso

donne  
44%



uomini  
56%

L'alto numero di clienti in psichiatria è dovuto all'affluenza presente nei centri diurni, mentre quello dei minori ai servizi di pre-post scuola, assistenza mensa, accompagnamento scuolabus e ai centri estivi.